

4650000

4675000

4700000



MINISTERIO DE AGRICULTURA Y DESARROLLO RURAL

Áreas de Adjudicabilidad UPRA Municipio de Montería

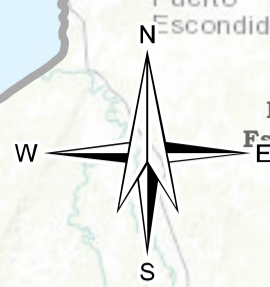

2550000

2550000

2525000

2525000

2500000

2500000

2475000

2475000

2475000

2475000

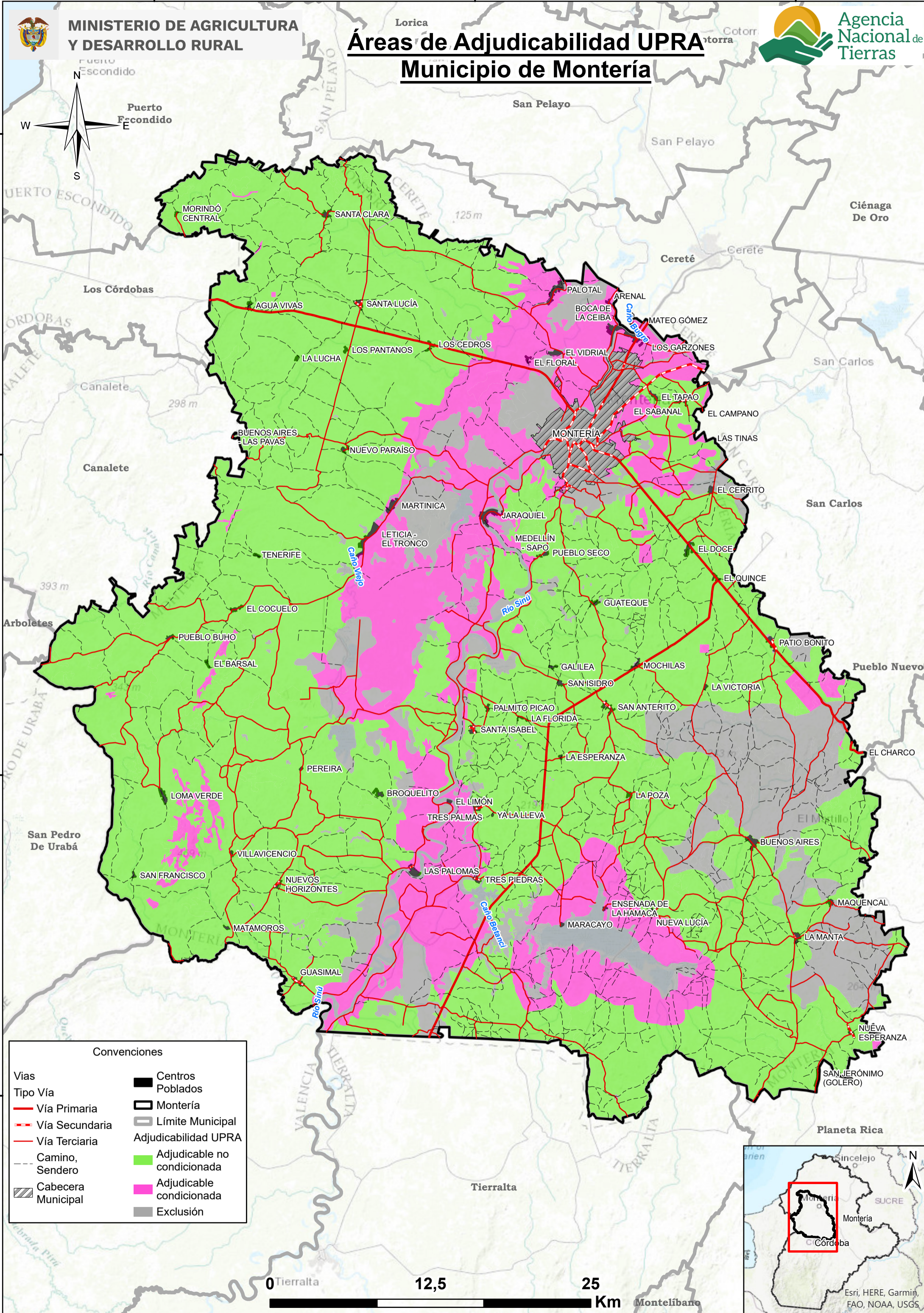

Convenciones

- | | |
|-----------------------|-------------------------------|
| Vías | Centros Poblados |
| Tipo Vía | Montería |
| — Vía Primaria | — Límite Municipal |
| - - - Vía Secundaria | Adjudicabilidad UPRA |
| — Vía Terciaria | — Adjudicable no condicionada |
| - - - Camino, Sendero | — Adjudicable condicionada |
| ▨ Cabecera Municipal | — Exclusión |

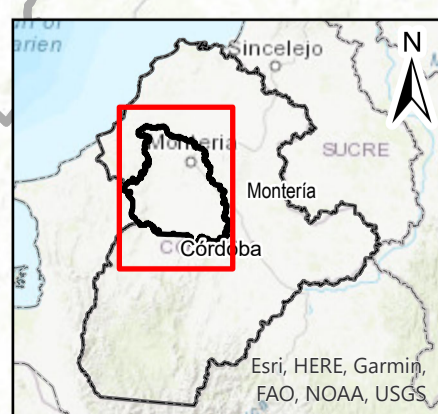
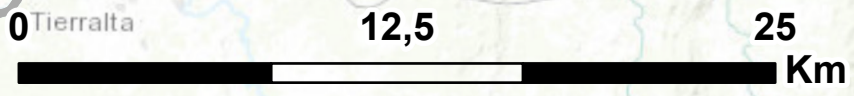

4650000

4675000

4700000